Projets déjà mis en place ou programmés

GROUPE DE TRAVAIL RESSOURCES NATURELLES ET ÉNERGÉTIQUES

Mars 2020

Eghezée

Opération de Développement Rural

FRW

Gestions des espaces verts

Gestion différenciée et entretien sans pesticides

La classification des espaces verts en gestion différenciée

12 266 vues • 15 nov. 2010 23

ENVIRONNEMENT

Mauvaises herbes : les idées poussent

Les Communes doivent désormais lutter contre les « mauvaises herbes » sans pesticides. À Éghezée, quelques pistes ont été données.

L'entretien des cimetières est un enjeu pour les Communes. Et c'est sensible.

« C'*est l'évolution : il faut trouver des solutions à beaucoup de problématiques environnementales.* » Dominique Van Roy est échevin de l'Environnement à Éghezée. Et comme beaucoup de ses homologues wallons et les différents services travaux, une petite révolution s'est même opérée le 1er juin dernier, avec l'interdiction d'utiliser les pesticides et herbicimunes, par ses conseils et son expérience concrète, vers le non pesticide. Soixante représentants venus de quarante communes wallonnes ont répondu présents à l'invitation lancée par l'ASBL, à Éghezée, en début de semaine.

L'idée est aussi de partir d'expériences concrètes. Fabian Evrard, le responsable des espaces verts de la commune d'An-

Belga – Florent Marot

Réseau écologique

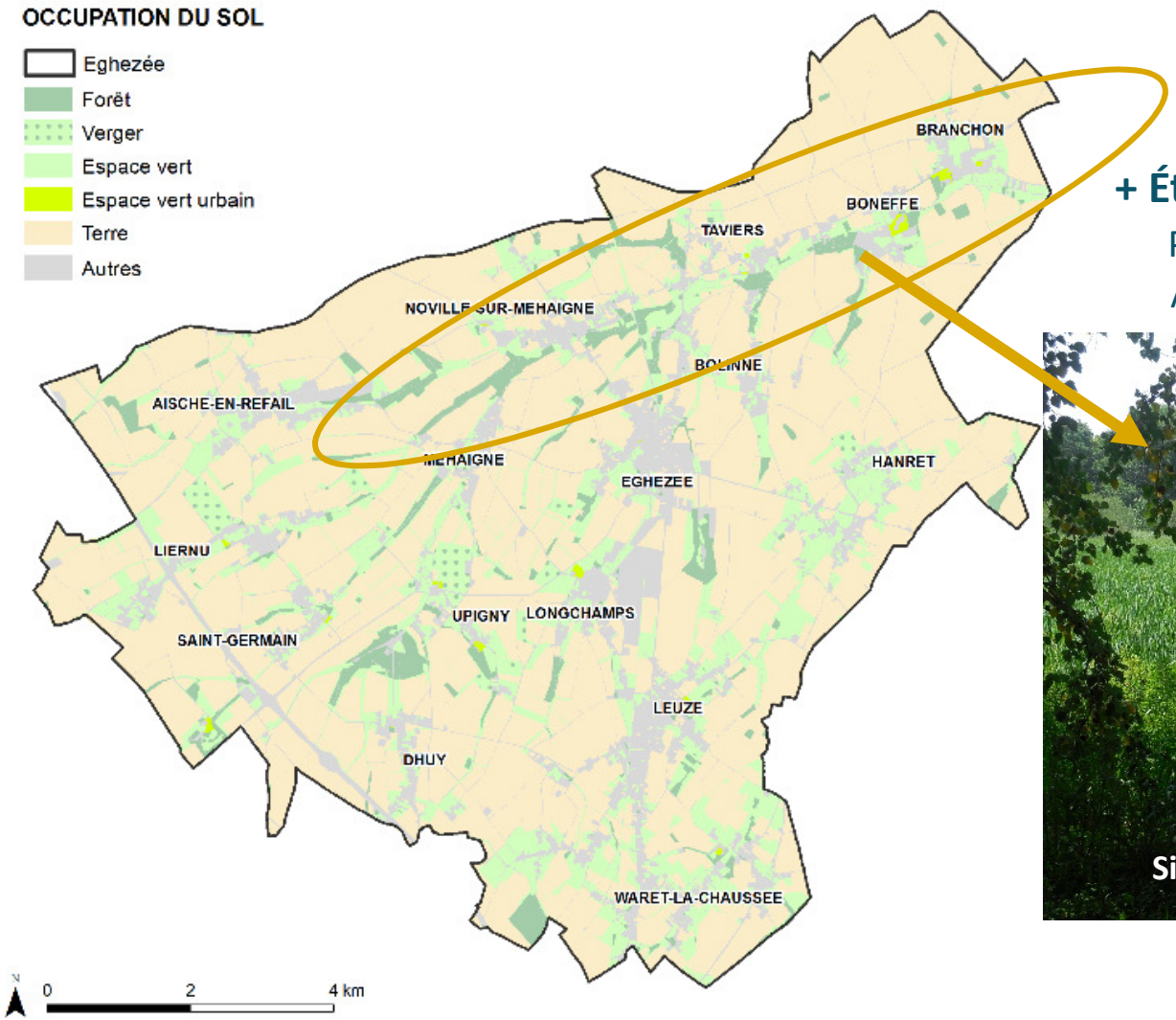

+ Étangs de Boneffe

Projet de passerelle avec observatoire

Accès limité (tranquillité de la faune)

Déchets & indésirables

- Diminution des déchets & propreté
  - Ambassadeurs BeWapp : commune ramasse les sacs
  - Poubelles à puces: pas rentable sur Eghezée
  - Recypark mobile
  - Le petit guide de la propreté

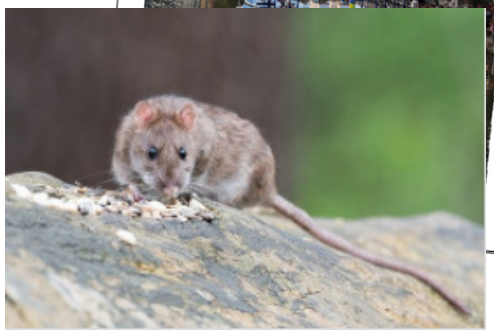

+ Campagne de dératisation 3x/an

Cours d'eau

Plan d'actions 2020-2022 Contrat Rivière Meuse Aval

Principales actions

Campagne de sensibilisation contre les **déchets verts et tontes de pelouse** sur les berges de cours d'eau (Mehaigne, Marca, Basse Praules)

Sensibilisation, formation et gestion des **plantes invasives** sur les bords de cours d'eaux (Balsamine de l'Hymalaya)

Lutte contre les **rejets directs** (absence de prétraitement - fosse septique - unité d'épuration individuelle) identifiés comme ayant un impact environnemental significatif.

Lutte contre les inondations

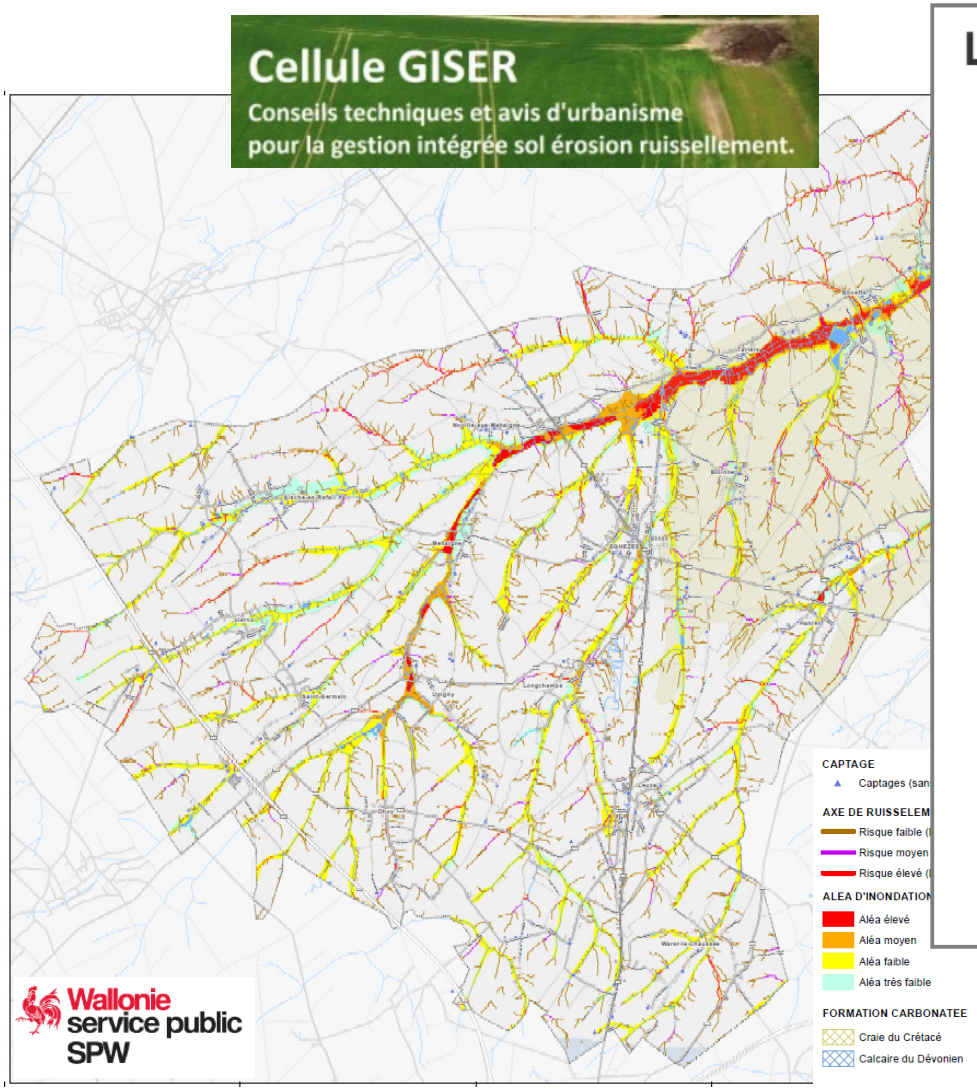

La fascine : une barrière de paille contre les coulées de boue

Home > Régions - 15-12-2015 à 07:39 - Samuel HUSQUIN - L'Avenir

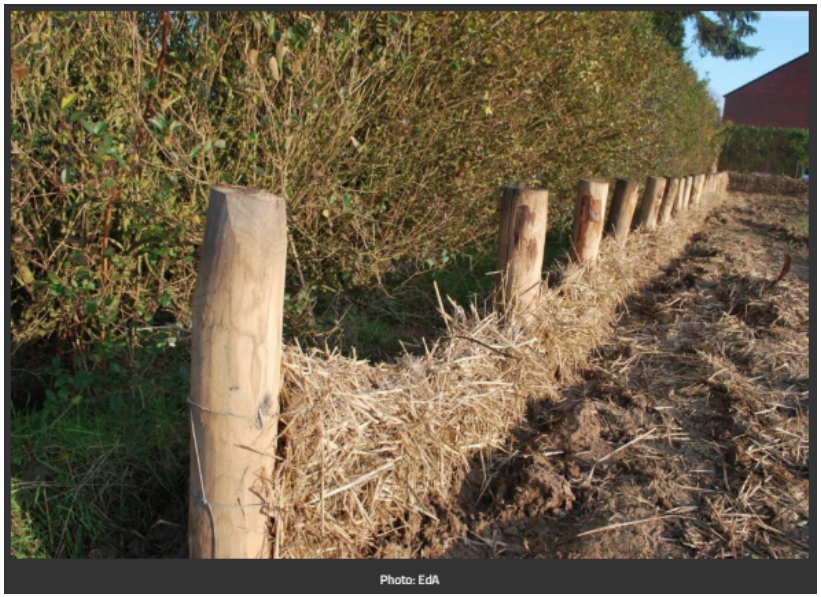

Photo: EdA

À Eghezée, les proches voisins d'un champont subi plusieurs inondations, avec coulées de boues. Un barrage de paille pourrait réduire ces nuisances. Explications.

l'avenir.net

Éclairage public

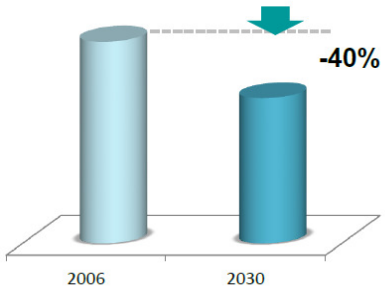

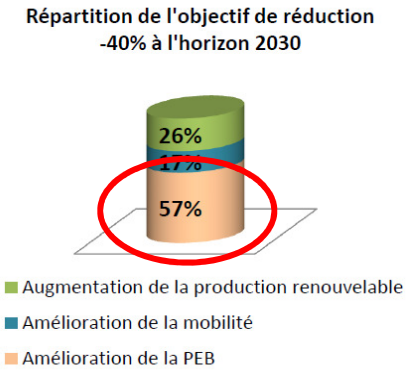

Diagnostic PEB des bâtiments publics

Plan d'actions

PAR B.M. | PROVINCE DE NAMUR LE 21/06/2019 À 16:04

Bientôt plus de 2.000 points lumineux LED à Eghezée

LaProvince

Illustration. - D.R.

Le conseil communal d'Eghezée a approuvé le remplacement des 2.060 points lumineux de la commune par des LED. Le plan, étalé sur 6 ans, commencera dès cette année.

L’agenda 21, c’est quoi ?

- Agenda 21 = programme d’actions pour le **développement durable** (social, économique et environnemental) sur un territoire.

- Les membres de l’Agenda 21 avec la collaboration du service environnement ont mis en place un programme comprenant **11 fiches-actions.**

- Plus d’informations : Agenda 21 – Eghezée – Site officiel

Encourager le compostage individuel des déchets biodégradables

- **Fiche-projet à mettre en œuvre**
- Actions déjà réalisées :

  Néant
- Actions envisagées:

  Formations de guides composteurs
- État de la fiche :

  A mettre à jour → Inclure des actions plus concrètes en y ajoutant des informations sur le Comité Jean Pain et les formations de guides composteur, afin d'assurer la promotion du compostage sur l'entité
- Collaborations :

  Possibilité d'intégrer les suggestions/idées soumises par la CLDR lors de la mise à jour de la fiche-action

Informations sur les collectes sélectives des déchets

- État de la fiche :

  Fiche mise de coté → Couvert par le **BEP-Environnement**

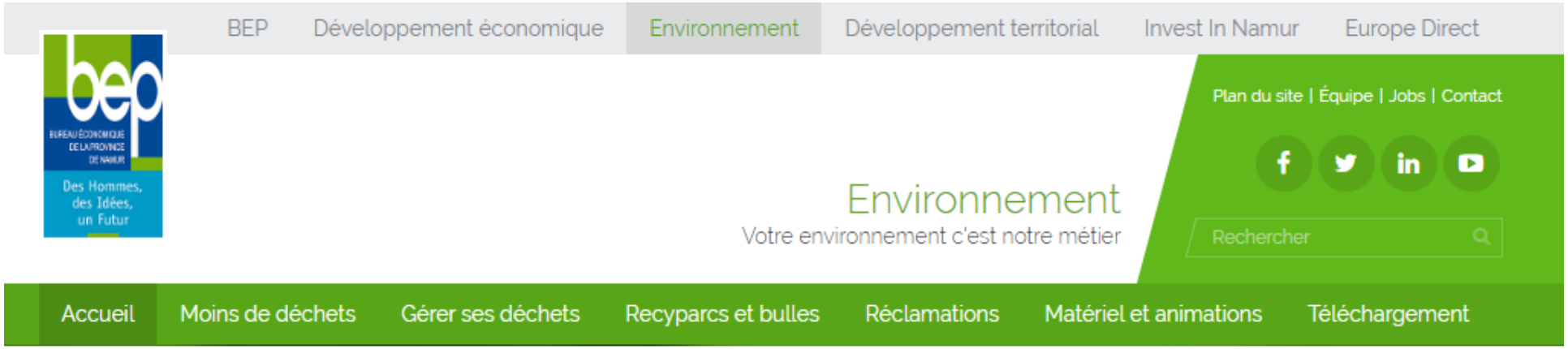

→ https://www.bep-environnement.be/

Sensibiliser les citoyens à la réduction de l'usage des pesticides

- **Fiche-Projet réalisée** (suppression de l'usage de pesticides dans l'espace public)
- Actions déjà réalisées :
  - Printemps sans pesticides 2017 : organisation d'une conférence-débat
  - Soirée d'information sur la permaculture
  - Printemps sans pesticides 2019 : interview de ≠ publics
- Actions prévues : A voir suivant réorientation
- État de la fiche : Réorientation vers de la sensibilisation

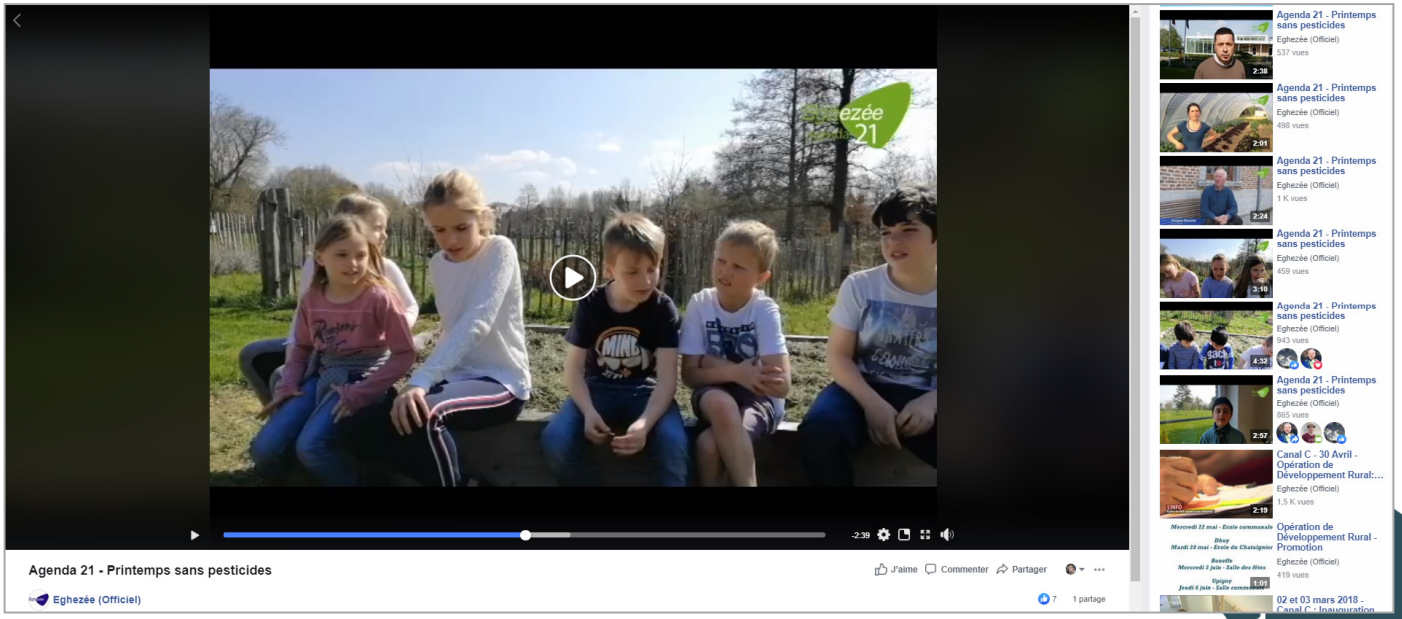

Réduire l'utilisation des pesticides dans les espaces verts communaux et favoriser les méthodes alternatives

- **Fiche-projet à réorienter**
  → Législation interdisant l'utilisation des pesticides dans les espaces verts

- Actions déjà réalisées

  Engagement de la commune à gérer ses espaces verts de manière différenciée (notamment via Plan Maya)

- État de la fiche

  Réorientation vers de la verdurisation et de la gestion différenciée des espaces verts

- Collaborations

  Possibilité d'envoyer des suggestions/idées

Journées wallonnes de l'eau

- **Fiche-projet à mettre en œuvre annuellement**
- Actions déjà réalisées :
  - Visite de la station d'épuration d'Eghezée
  - Visite de la râperie et des bassins
  - Visite du site Natura 2000 des étangs de Boneffe
  - Actions de nettoyage des rivières dans le cadre de l'opération BeWapp
- Actions prévues :

  Journées wallonnes de l'eau 2020 (22/03/20)
  - Balade à Aische-en-Refail avec Contrat Rivière Meuse Aval
  - Atelier de fabrication de produits d'entretien écologiques
- État de la fiche :

  Fiche non rédigée, mais organisation d'une activité annuelle
- Collaborations : A discuter

Établir un PCDN et un PCDR

- **Fiche-projet réalisée**
- Actions déjà réalisées

  PCDR : Lancement de l'Opération de Développement Rural
- Frein rencontré

  Difficulté de mener en PCDR et un PCDN de front
  → priorité pour le PCDR
  Cependant des actions liés aux ressources naturelles et à la biodiversité peuvent être inclue dans le PCDR
- Collaboration

  Importance de créer et de maintenir un lien entre l'ODR et l'Agenda 21

État des lieux des cours d'eau de la partie amont du bassin de la Mehaigne

- **Fiche-projet réalisée**
- Actions déjà réalisées

  Reporting des actions des contrats rivières vers l'Agenda 21
- Actions à réaliser
  - Relancer un reporting régulier
  - Formation à la reconnaissance des plantes invasives pour améliorer la lutte contre celles-ci
- Collaboration

  Contrats rivière Haute Meuse et Meuse Aval

Lutter contre les inondations

- **Fiche-projet à mettre en œuvre**
- Actions déjà réalisées
  - Cf. actions réalisées par la commune
  - Evolution des pratiques agricoles (cloisonnement des interbuttes, labour parallèle à la route)
- Actions à réaliser
  - Collecter les informations historiques concernant les inondations
  - Promouvoir la plantation de haies
- Frein rencontré

  Difficulté à obtenir toutes les informations nécessaires
- Collaboration

  Participation citoyenne

Petite voirie communale

- Fiche-projet à mettre en œuvre
- Actions déjà réalisées

  Cadastre des anciens chemins réalisés
- Etat de la fiche

  « Stand-by » → Action à mener dans le PCDR
- Frein rencontré

  Difficulté à obtenir toutes les informations nécessaires
- Collaboration
  - Action à poursuivre/mener au travers de l'ODR
  - Liens à faire avec le Plan Communal de Mobilité (PCM)
  - Interactions avec la CCATM
  - Comités de quartier

Développement durable vu par les jeunes

- Fiche projet à mettre en œuvre
- Actions déjà réalisées
  - Cofinancement du jardin didactique de l'école Saint-Martin à Leuze
  - Ateliers ouverts à toutes les écoles primaires de l'entité lors des journées du développement durable
  - Réalisation de vidéos à l'école de Liernu dans le cadre du Printemps sans pesticides 2019
- Actions prévues

  Rencontre avec le Collège Abbé Noël
- Etat de la fiche

  A réactualiser
- Collaborations
  - Mouvements de jeunesse
  - Ecoles
  - ATL

Comité de quartier

- Nouvelle fiche action
- Actions déjà réalisées

  Rien
- Actions à réaliser

  A définir
- Collaboration

  Action à mener en collaboration avec la CLDR

Plus d’informations

AGENDA 21 LOCAL
route de Gembloux , 43
5310 Eghezée
+32 (0) 81 81 01 44

agenda21@eghezee.be
www.eghezee.be